

Gobernando más que un *plan*



Gobernación de
Cundinamarca



Participación actividades económicas en el PIB Cundinamarca (2023)

económicas en el PIB Cundinamarca (2023)

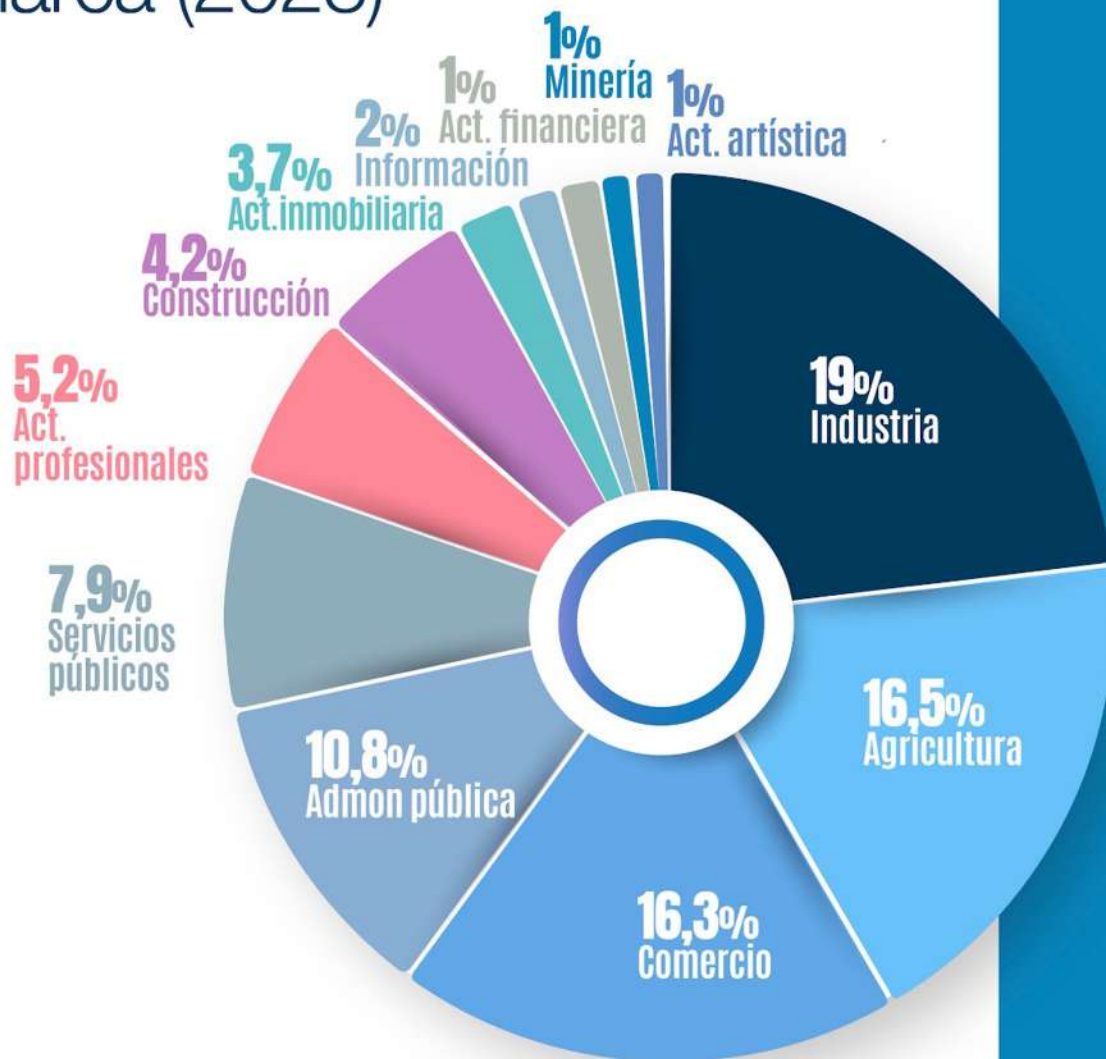

El departamento representa el **6,3%** de la producción del país (PIB) con cerca de

\$99,9 billones

En 2023 el PIB de Cundinamarca creció 9%

Proyecciones de población

Cundinamarca 2025-2050 (millones)

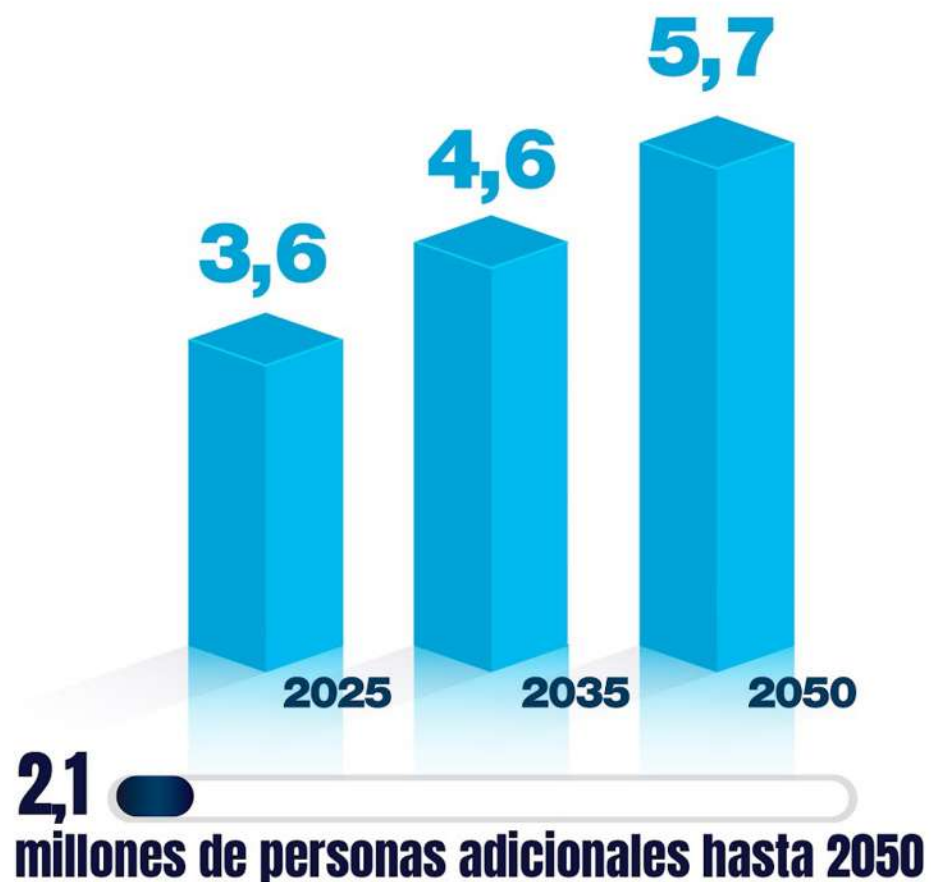

Cundinamarca tiene una dinámica poblacional en constante crecimiento

Tasa de crecimiento anual compuesta de la población en Cundinamarca

	Nacional	Cundinamarca	Bogotá
2023-2035	0,6%	2,4%	-0,1%
2035-2050	0,2%	1,5%	-0,4%

Fuente: Departamento de Estudios Económicos e Información Camacol B&C, con base en Dane.

Pobreza Monetaria en Cundinamarca, 2019-2023

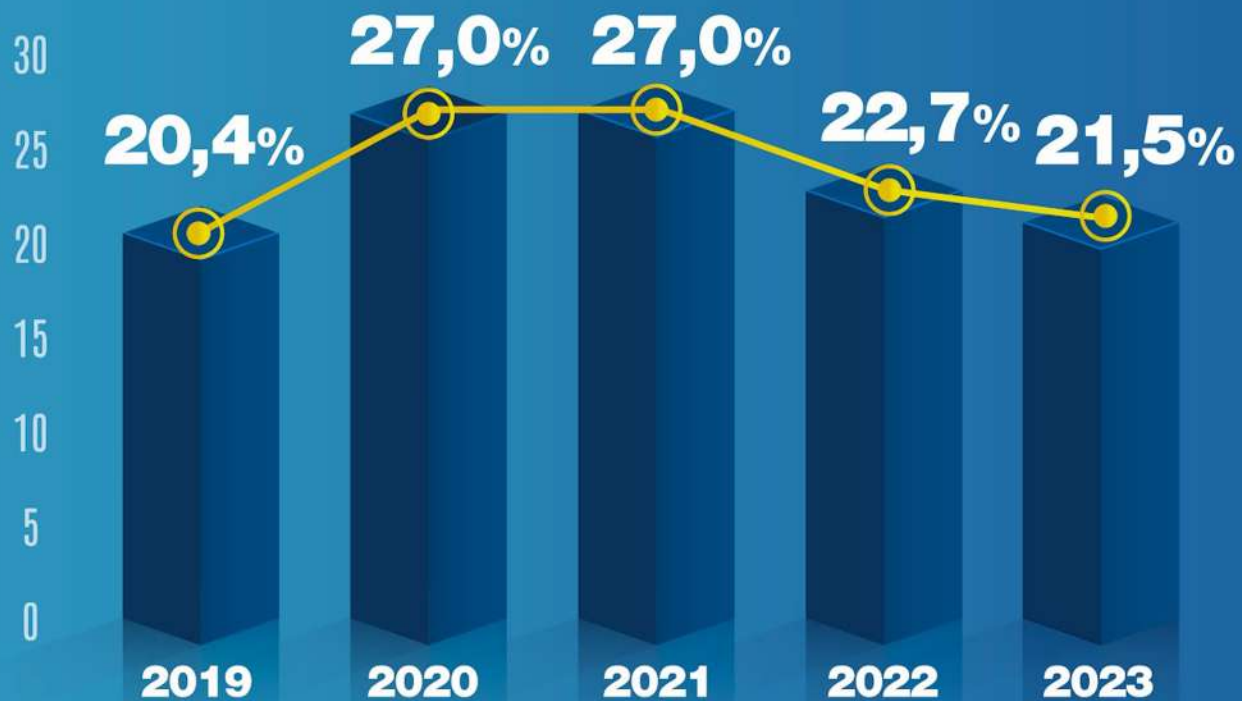

Fuente: DANE, 2023

Cundinamarca es el departamento con menor **pobreza monetaria del país (21,5)** y ocupa el **sexto puesto en pobreza multidimensional (7,6)**.

Índice Departamental de Competitividad 2024

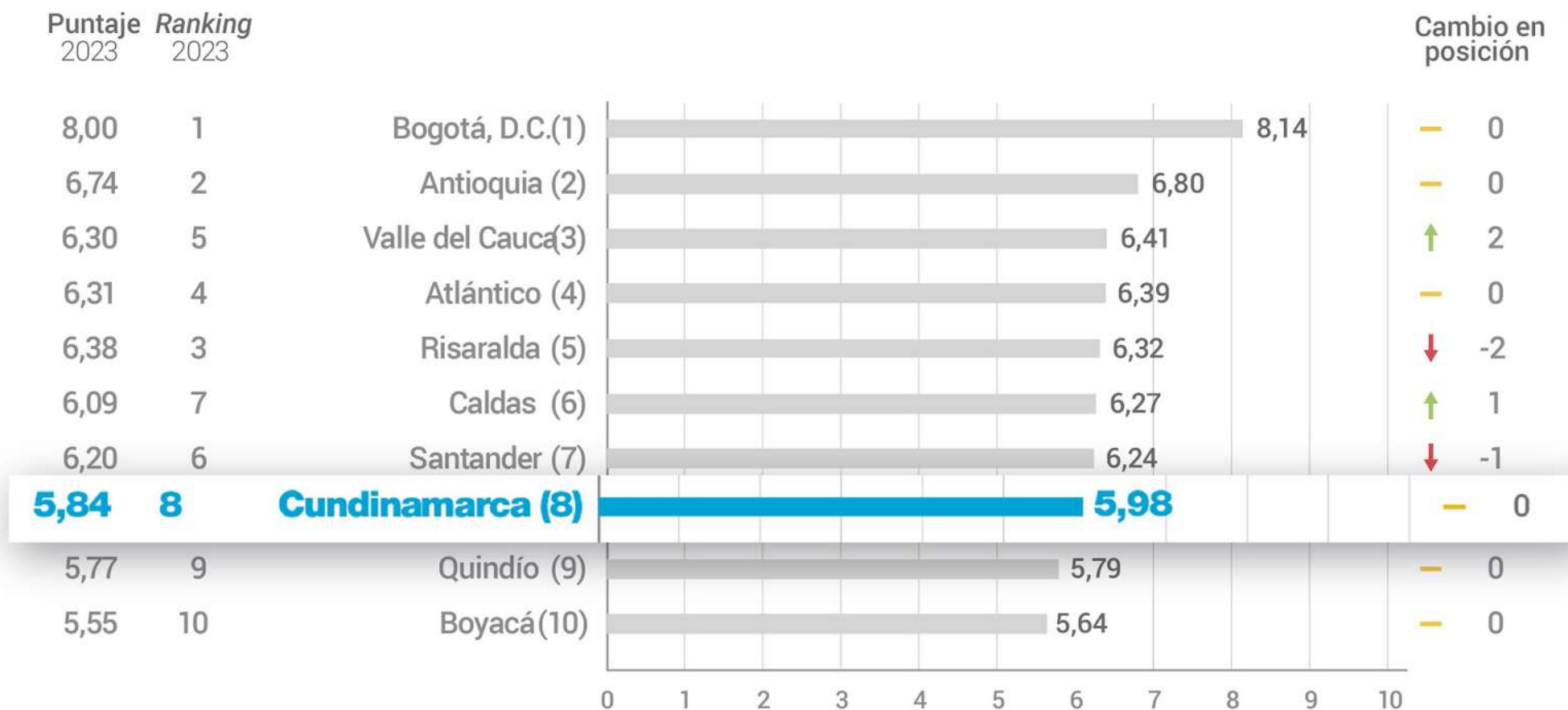

Puntaje y posición del Proyecto



Vía La Calera - Boquerón

PILAR 2: INFRAESTRUCTURA		5,69	4
INF-1 Infraestructura de servicios		8,36	4
INF-1-1	Cobertura de acueducto	8,57	11
INF-1-2	Cobertura efectiva de gas natural	9,08	6
INF-1-3	Cobertura efectiva de GLP	8,77	3
INF-1-4	Cobertura de la energía eléctrica	9,95	10
INF-1-5	Costo de la energía eléctrica	7,10	2
INF-1-6	Cobertura de alcantarillado	6,72	15
INF-2 Infraestructura vial		5,17	6
INF-2-1	Red vial primaria por cada 100.000 habitantes	4,35	8
INF-2-2	Red vial primaria por área	2,67	10
INF-2-3	Porcentaje de vías primarias en buen estado	6,91	21
INF-2-4	Red vial a cargo del departamento por cada 100.000 habitantes	5,97	9
INF-2-5	Red vial a cargo del departamento por área	1,22	10
INF-2-6	Porcentaje de vías a cargo del departamento en buen estado	9,91	2
INF-3 Conectividad		3,52	12
INF-3-1	Costo de transporte terrestre a mercado interno	6,37	7
INF-3-2	Costo de transporte terrestre a aduanas	6,38	7
INF-3-3	Pasajeros movilizados vía aérea	0,10	16
INF-3-4	Índice de conectividad aérea	1,25	24

Fuente: cálculos del Consejo Privado de Competitividad (CPC) y SCORE (Universidad del Rosario).

Índice de Riesgos

Subnacional 2024

- Medido por Colombia Risk Analysis.
- Evalúa el grado de confianza o deterioro del ecosistema de inversión privada en los departamentos de Colombia.
- Referente para el sector empresarial nacional y extranjero a la hora de guiar sus inversiones.
- Cundinamarca pasó del séptimo al tercer puesto en este indicador.
- Cundinamarca mantiene su nivel de inversión a pesar de la reducción promedio del país.
- Las categorías que mide este índice son: economía, medio ambiente, seguridad, política y sociedad.

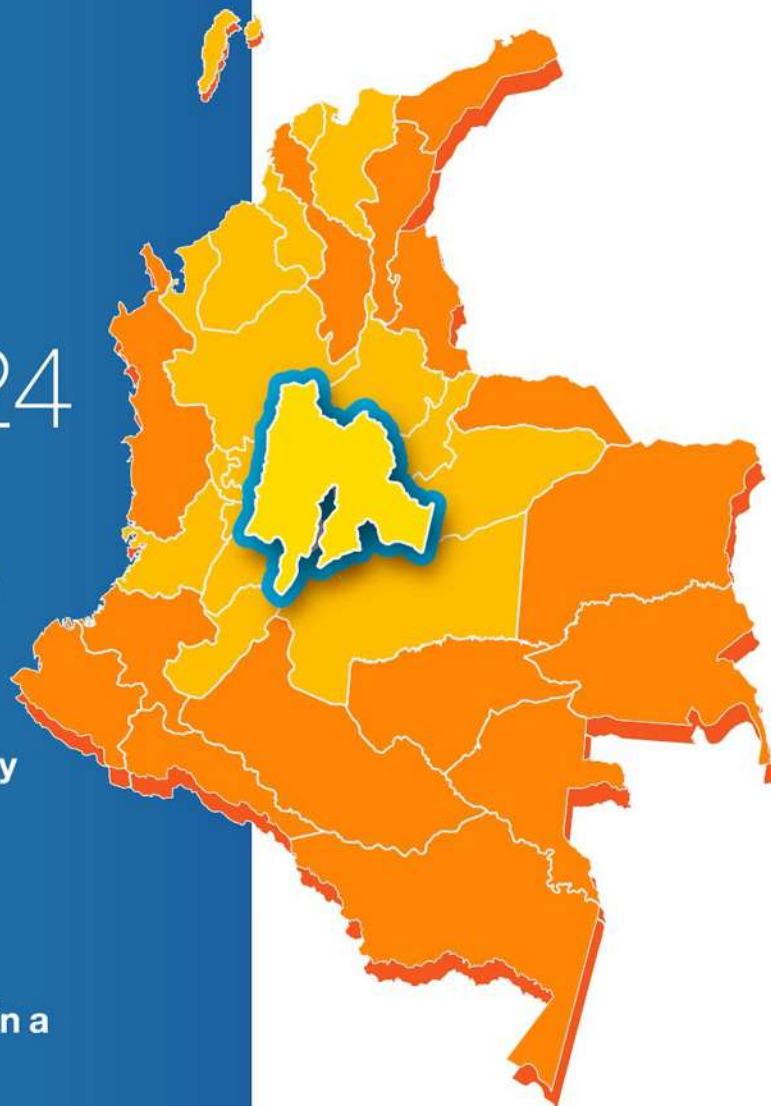

Puesto	Departamento	Puntaje
1	Bogotá D.C	20,80
2	Risaralda	24,20
3	Cundinamarca	24,85
4	Santander	25,79
5	Boyacá	26,09
6	Quindío	26,14
7	Caldas	27,00
8	Atlántico	30,56
9	Casanare	31,02
10	Tolima	31,06
11	Huila	31,19
12	Meta	32,71
13	Valle del Cauca	32,99
14	Córdoba	33,74
15	Magdalena	34,18

Seguridad

Fortalecimiento capacidad operativa de la Policía, Fiscalía, Ejército y Organismos de control con **30 patrullas, 110 motos, 1 microbus, 16 camionetas y 1 panel Inpec.**



- Incorporación de policías al departamento: **130 patrulleros destinados a 62 municipios.**
- Mejores resultados en cuanto a tasa de homicidios **11 por cada 100 mil habitantes.**

46
policías
fortalecerán
el Gaula

112 
policías para
conformar
3 GOES

68 
municipios
no presentaron
muertes
violetas
en 2024

14
puntos por
debajo del
promedio
nacional en tasa
de homicidios

88%
de los delitos
disminuyeron
frente a 2023

67%
menos
secuestros



64%
menos
a hurtos
a bancos

48%
menos
en abigeato



31%
menos
en hurtos
a personas

26%
menos en
piratería

9%
menos en
homicidios
(La tasa más baja en 48 años)

Cómo mejorar el indicador sistema de movilidad intermodal

BRT
fase 2 y 3
Soacha
- Fase 4



Regiotram de Occidente
Tren de Zipaquirá



Sistema público
de bicicletas y
construcción
de red ciclorutas



Línea 3
del metro



Más y mejores
accesos Bogotá
- Cundinamarca



Cable aéreo
Soacha



Cable aéreo
La Calera



Mejores Vías Secundarias

Subachoque – Puente Piedra **\$23.000 millones**

Rehabilitación variante Cota **\$25.000 millones**

Funza – La Punta **\$25.000 millones**

Cajicá – Toyonorte **\$22.000 millones**

Tocancipá – La Fuente **\$60.000 millones**

Zipaquirá (paso ancho) **\$12.000 millones**

La Calera – El Codito **\$14.000 millones**

Puente Tibanica

Troncal Tequendama

Troncal del Guavio

Troncal Rionegro

Boquerón - Pandi - Venecia - Cabrera

Fosca - El Ramal - Gutiérrez

Cucunubá - Ubaté

Tenjo - La Punta

Tibacuy - Club El Bosque

Shell - Arbelaez - San Bernardo

\$91.000 millones

\$38.000 millones

\$50.000 millones

\$50.000 millones

\$40.000 millones

\$10.000 millones

\$15.000 millones

\$20.000 millones

\$25.000 millones

\$40.000 millones

Camino Rurales

**Fondo de
Camino Vecinales**

**\$155.000
millones**

**Placas
huella**

**\$50.000
millones**

**Maquinaria
amarilla**

**\$60.000
millones**

535 km

camino secundarios

1.200.000 m²

vías terciarias

2.350 km

Inversión privada como aliada

Estructuración APP corredor

Chía - Mosquera -
Girardot (Banco Mundial - IFC)

Estructuración APP corredor

Tequendama:
vía Soacha San Antonio -
El Colegio Viota. (Fondecún)

Vivienda

**MEJORAMIENTO DE VIVIENDA
URBANA Y RURAL**

**Nuestra meta
15.000 soluciones**



“PODEMOS CASA”
**Nuestra meta 5.000
unidades habitacionales**



**SUBSIDIOS PARA OBRAS DE
MEJORAMIENTO DE VIVIENDA**

Soacha y 15 municipios más
en articulación Ministerio de Vivienda,

por valor de \$5.380.000.000



**Inversión
a la fecha**

\$36.212 millones

Soluciones frente al desabastecimiento hídrico en la región:

**20 acueductos entregados,
44 en ejecución.**

Estudio magnetotelégrafo con la **CAR**
en **Sabana**.

Evaluación de la segunda
estrategia del **Proyecto La Mesa - Anapoima**.

**Trámite de concesión del embalse del
Sisga por 1.300 Lps.**

**11 proyectos de alcantarillado
terminados**, 20 en ejecución y 23 en
estructuración y viabilización.

Alcantarillado al campo: 28 proyectos
entregados 23 municipios beneficiados.

Unidades sanitarias: En ejecución 1.898 y en
proceso precontractual y convocatoria 625.

Programa Agua vida saber:
63 sistemas de tratamiento instalados en
Instituciones Educativas Rurales.

Sistema piloto de ahorro de agua en conjuntos
residenciales

**Invertiremos
\$1,082 billones
en el cuatrienio**



Lineamientos ambientales Sabana



Gobernación de
Cundinamarca
